

III. IZMJENE I DOPUNE
PROSTORNOG PLANA UREĐENJA
GRADA GLINE

GORNJE TABORIŠTE I DONJE TABORIŠTE
4.6.

PRIJEDLOG PLANA

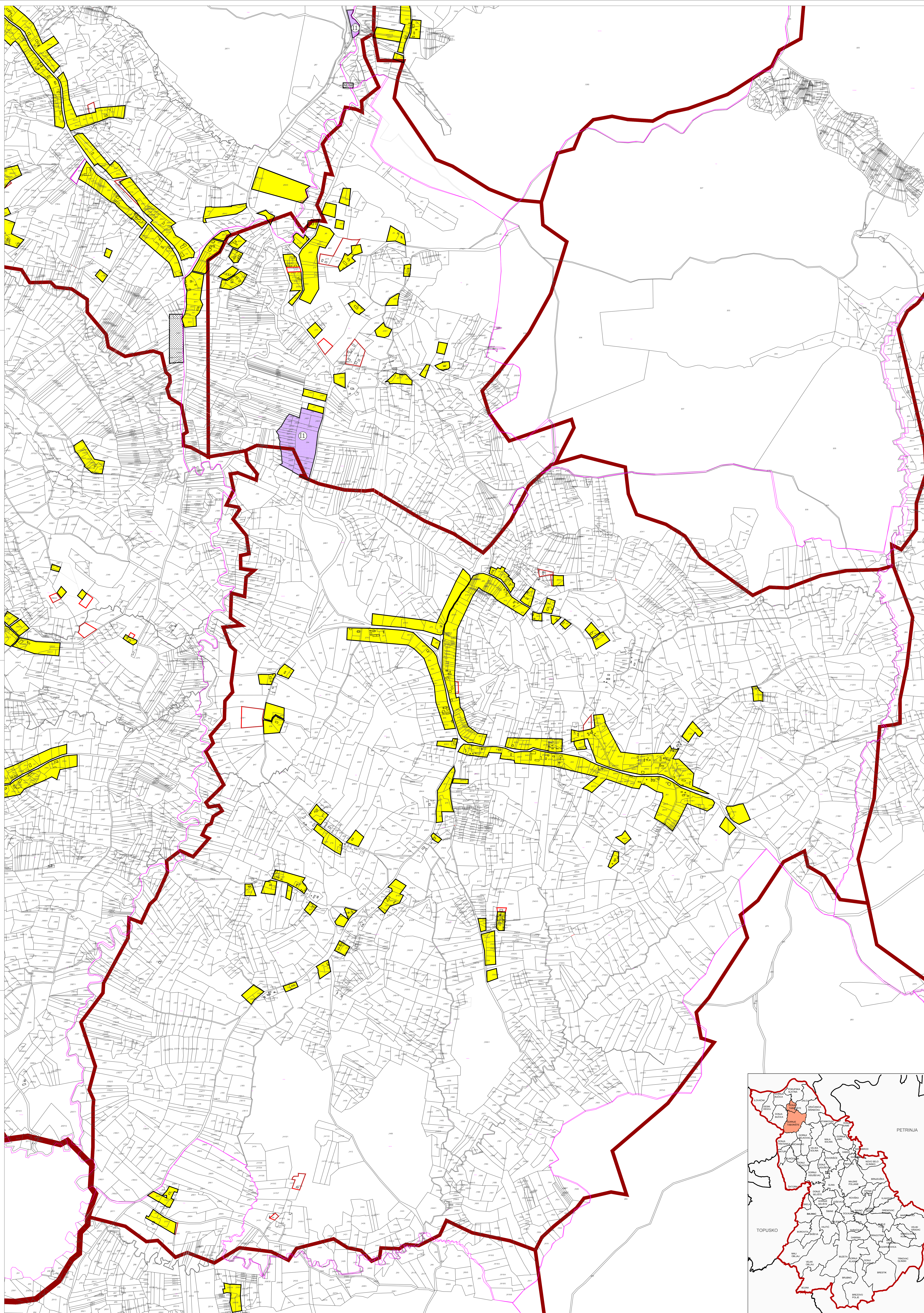

GRAĐEVINSKA PODRUČJA NASELJA - LEGENDA

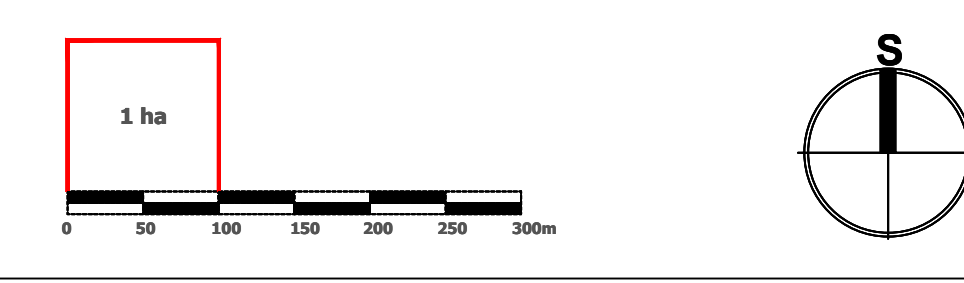

- GRANICA KATASTRA
 - GRANICA NASELJA
 - GRANICA GRAĐEVINSKOG PODRUČJA
 - IZGRADENO GRAĐEVINSKO PODRUČJE
 - NEIZGRADENO GRAĐEVINSKO PODRUČJE
 - IZDVOJENO GRAĐEVINSKO PODRUČJE IZVAN NASELJA:
 - GOSPODARSKA NAMJENA - PROIZVODNO POSLOVNA: PRETEŽITO INDUSTRIJSKA I1; PRETEŽITO ZANATSKA I2, PRETEŽITO POLJOPRIVREDNA I3; RECIKLAŽNO DVORIŠTE - RD
 - GOSPODARSKA NAMJENA-turizam, sport, lovstvo -TRL
 - SPORTSKO REKREACIJSKA NAMJENA
 - GROBLJE
 - INFRASTRUKTURNI KORIDOR U ISTRAŽIVANJU
 - OS INFRASTRUKTURNOG KORIDORA /TRASE
 - SHEMATSKA OZNAKA POLOŽAJA MLINOVA- MOGUĆNOST GRADNJE MINI HE
 - POVRŠINA ZA ISKORIŠTAVANJE MINERALNIH SIROVINA: ENERGETSKE E1; OSTALE E3
- ZONE ZAŠTITE KULTURNOG DOBRA**
- ZONA A - POTPUNA ZAŠTITA POVJESNIH STRUKTURA
 - ZONA B - DJELOMIČNA ZAŠTITA POVJESNIH STRUKTURA
 - ZONA C - AMBIJENTALNA ZAŠTITA

- ID-PREMA DOFU
- ID-PREMA ZAHTEJVIMA
- ID-BRISANJE GP

Jedinična lokalna samouprava: SISAČKO - MOSLAVAČKA ŽUPANIJA	
Grad: GRAD GLINA	
Naziv prostornog plana: III. IZMJENE I DOPUNE PROSTORNOG PLANA UREĐENJA GRADA GLINE	
Naziv kartografskog prikaza: GRAĐEVINSKO PODRUČJE NASELJA GORNJE TABORIŠTE I DONJE TABORIŠTE	
Broj kartografskog prikaza 4.6.	Mjerilo kartografskog prikaza: 1 : 5000
Obimna za izradu plana: Osnovna i izmjenjena područja PUGS Grad Gline "Glinina" br. 1016.	Obimna u donještju: II. DIO PUGS Gline "Glinina" br. 1016.
Jamni rasprava (datum objave): 04.	Jamni uređivanje: 04. 06.
Pričal lista odgovornog za provođenje javne rasprave:	Odgovorna osoba za provođenje javne rasprave: Gradonačelnik: Ilijan Kostanjević
Organizator na Planu:	
Plana osoba (prije izdavanja): JAVNA USTANOVA ZAVOD ZA PROSTORNO UREĐENJE SISAČKO - MOSLAVAČKE ŽUPANIJE	Odgovorna osoba:
Pričal javne rasprave (prije izdavanja):	Valentina Šerbec
Odgovorni inženjer plana: Valentina Šerbec, dipl. ing. arh.	
Stručni tim izradio Planu:	Stručna suradnja: Branka Šimacović, dipl. arh.
1. Valentin Blagojević, dipl. ing. arh.	
2. Valentina Šerbec, dipl. ing. arh.	
3. Marija Batorić, dipl. ing. arh.	
4. Ivan Taljan, dipl. ing. geom.	
5. Danijel Batorić, dipl. ing. agr.	
6. Goran Batić, mag. geog.	
Pričal Građevinskog plana:	Podpisnik Građevinskog plana:
	Ilijan Kostanjević
Ispravak Planu s izmjenama objaviti:	Pričal narednog lista:

