

III. IZMJENE I DOPUNE
PROSTORNOG PLANA UREĐENJA
GRADA GLINE

**DRAGOTINA
4.49**
PRIJEDLOG PLANA

GRAĐEVINSKA PODRUČJA NASELJA - LEGENDA

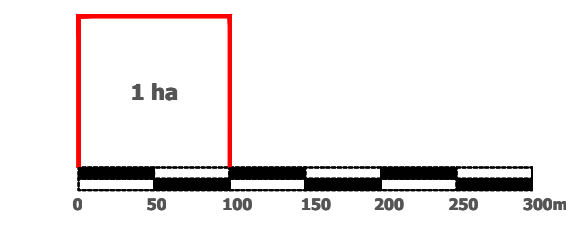

Mjerilo kartografskog prikaza: 1 : 5 000

- GRANICA KATASTRA
- GRANICA NASELJA
- GRANICA GRAĐEVINSKOG PODRUČJA
- IZGRAĐENO GRAĐEVINSKO PODRUČJE
- NEIZGRAĐENO GRAĐEVINSKO PODRUČJE
- IZDVOJENO GRAĐEVINSKO PODRUČJE IZVAN NASELJA:
 - GOSPODARSKA NAMJENA - PROIZVODNO POSLOVNA: PRETEŽITO INDUSTRIJSKA I1; PRETEŽITO ZANATSKA I2, PRETEŽITO POLJOPRIVREDNA I3; RECIKLAŽNO DVORIŠTE -RD
 - GOSPODARSKA NAMJENA-turizam, sport, lovstvo -TRL
 - SPORTSKO REKREACIJSKA NAMJENA
- GROBLJE
- INFRASTRUKTURNI KORIDOR U ISTRAŽIVANJU
- OS INFRASTRUKTURNOG KORIDORA /TRASE
- SHEMATSKA OZNAKA POLOŽAJA MLINOVA- MOGUĆNOST GRADNJE MINI HE
- POVRŠINA ZA ISKORIŠTAVANJE MINERALIH SIROVINA: ENERGETSKE E1;OSTALE E3

ZONE ZAŠTITE KULTURNOG DOBRA

- ZONA **A** - POTPUNA ZAŠTITA POVJESNIH STRUKTURA
- ZONA **B** - DJELOMIČNA ZAŠTITA POVJESNIH STRUKTURA
- ZONA **C** - AMBIJENTALNA ZAŠTITA

- ID-PREMA DOFU
- ID-PREMA ZAHTJEVIMA
- ID-BRISANJE GP

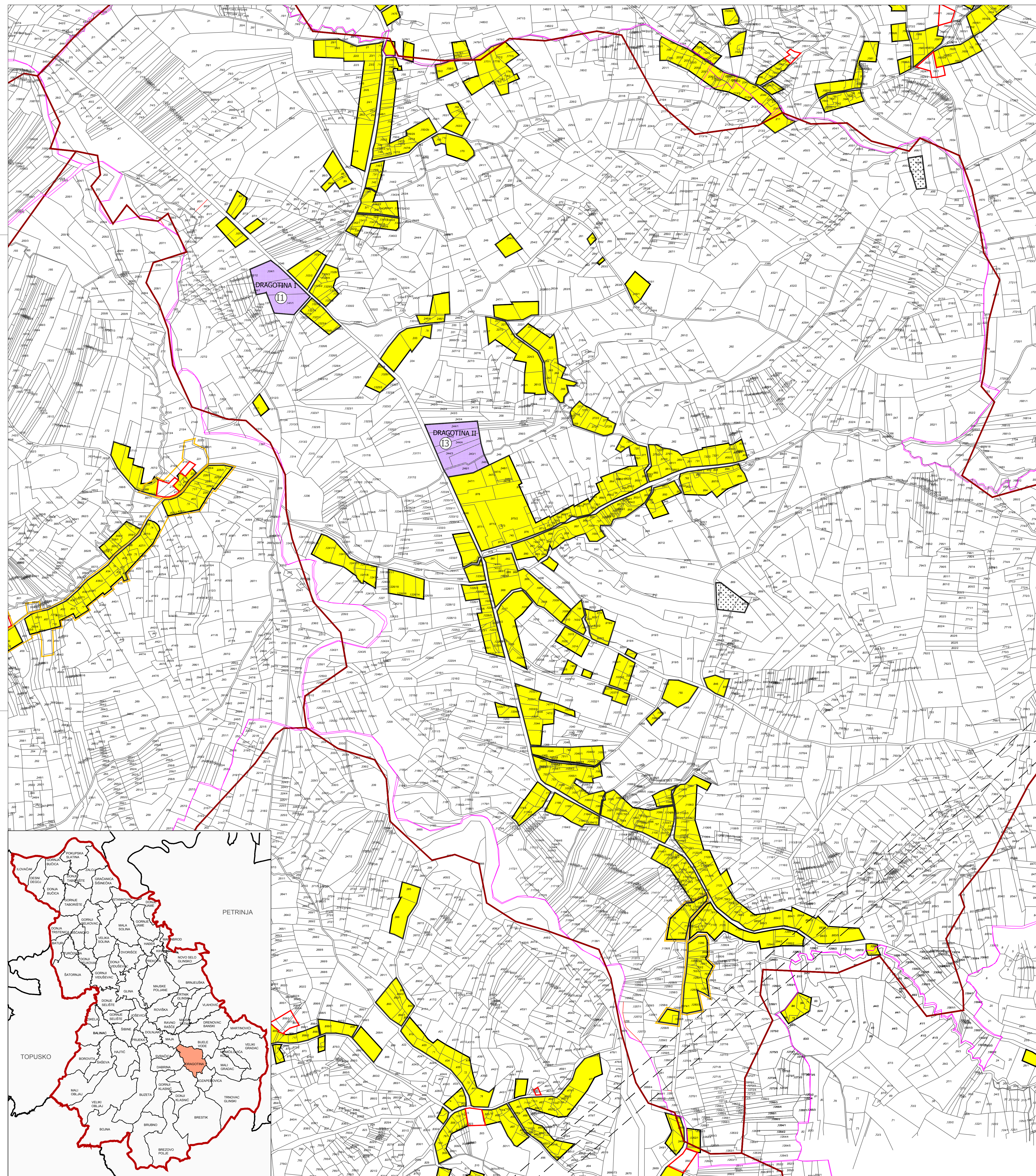

Jednica lokalne samouprave: **SISAČKO - MOSLAVAČKA ŽUPANIJA
GRAD GLINA**

Naziv prostornog plana: **III. IZMJENE I DOPUNE
PROSTORNOG PLANA UREĐENJA GRADA GLINE**

Naziv kartografskog prikaza: **GRAĐEVINSKO PODRUČJE NASELJA
DRAGOTINA**

Broj kartografskog prikaza 4.49

Mjerilo kartografskog prikaza: 1 : 5000

Osnove za izradu plana:
Odluka o izradi II. izmjena i dopuna PPUG Gline "Sl. Vjesnik" br. 12/15.

Odluka o dopunjenju III. DPPUG Gline "Sl. Vjesnik" br.

Javna rasprava (datum objave):
08

Javni uvid održan od: do

Pečat tijela odgovornog za provođenje javne rasprave:

Odgovorna osoba za provođenje javne rasprave:

Gradonačelnik: Stjepan Kostonjević

Sigurnost na Plan

Pravna osoba/tijelo koje je izradio Plan: **JAVNA USTANOVA
ZAVOD ZA PROSTORNO UREĐENJE SISAČKO - MOSLAVAČKE ŽUPANIJE**

Pečat pravne osobe/tijela koje je izradio Plan:

Odgovorna osoba:

Ravnateljica:
Vesna Stajčić

Odgovorni voditelj plana:

Valentina Šerbec, dipl.ing.arh.

Stručni tim u izradi Plana:

Stručna suradnja: Branka Šimanović, dipl. iur.

1. Vesna Stajčić, dipl.ing.arh.
2. Valentina Šerbec, dipl.ing.arh.
3. Margita Malnar, dipl.ing.arh.
4. Ivan Taljan, dipl.ing.prom.
5. Darko Bocharik, dipl.ing.agr.
6. Goran Šalić, mag.geog.

Pečat Gradskog vijeća:

Predsjednik Gradskog vijeća:

Stjepan Gruđenić

Istovjetnost Plana s Izvornikom ojevra:

Pečat nadležnog tijela: