

III. IZMJENE I DOPUNE  
PROSTORNOG PLANA UREĐENJA  
GRADA GLINE

DESNI DEGOJ  
4.4

PRIJEDLOG PLANA

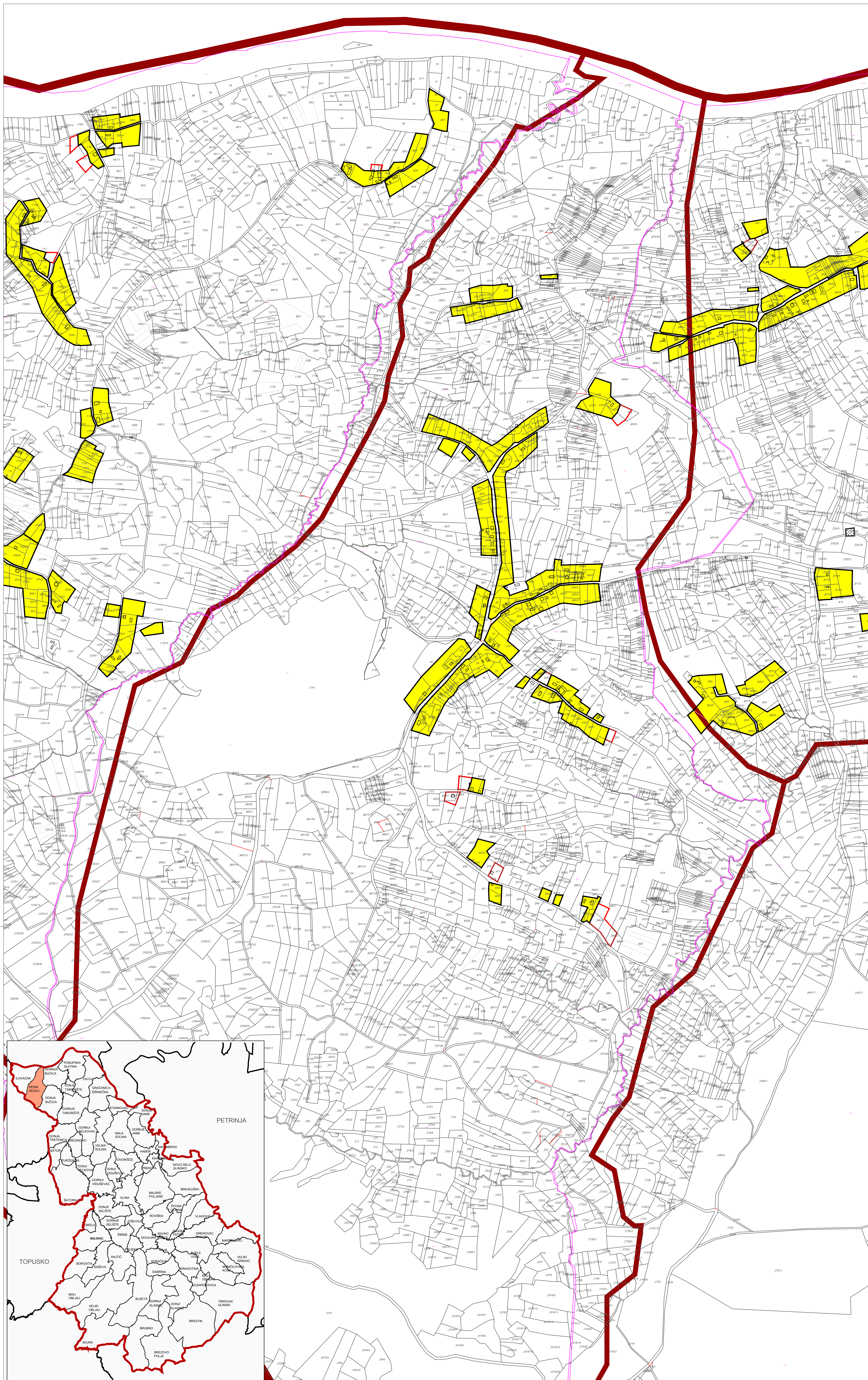

GRAĐEVINSKA PODRUČJA NASELJA - LEGENDA

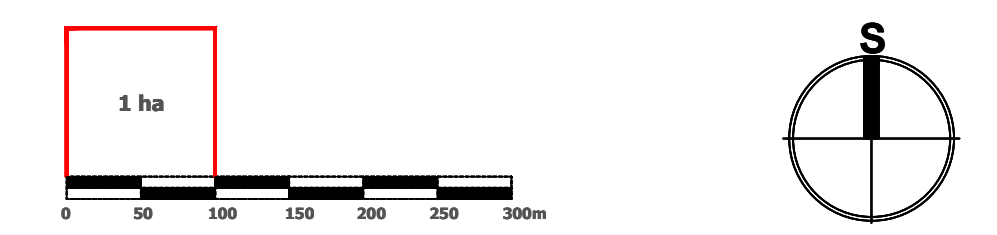

Mjerilo kartografskog prikaza 1 : 5 000

- GRANICA KATASTRA
- GRANICA NASELJA
- GRANICA GRAĐEVINSKOG PODRUČJA
- IZGRAĐENO GRAĐEVINSKO PODRUČJE
- NEIZGRAĐENO GRAĐEVINSKO PODRUČJE
- IZDVOJENO GRAĐEVINSKO PODRUČJE IZVAN NASELJA:**
  - GOSPODARSKA NAMJENA - PROIZVODNO POSLOVNA: PRETEŽITO INDUSTRIJSKA I1; PRETEŽITO ZANATSKA I2, PRETEŽITO POLJOPRIVREDNA I3; RECIKLAŽNO DVORIŠTE -RD
  - GOSPODARSKA NAMJENA-turizam, sport, lovstvo -TRL
  - SPORTSKA REKREACIJSKA NAMJENA
- GROBLJE
- INFRASTRUKTURNI KORIDOR U ISTRAŽIVANJU
- OS INFRASTRUKTURNOG KORIDORA /TRASE
- SHEMATSKA OZNAKA POLOŽAJA MLINOVA- MOGUĆNOST GRADNJE MINI HE
- POVRŠINA ZA ISKORIŠTAVANJE MINERALNIH SIROVINA: ENERGETSKE E1;OSTALE E3
- ZONE ZAŠTITE KULTURNOG DOBRA**
  - ZONA A - POTPUNA ZAŠTITA POVJESNIH STRUKTURA
  - ZONA B - DJELOMIČNA ZAŠTITA POVJESNIH STRUKTURA
  - ZONA C - AMBIJENTALNA ZAŠTITA

- ID-PREMA DOFU
- ID-PREMA ZAHTJEVIMA
- ID-BRISANJE GP

Jedinična lokalne samouprave		<b>SISAČKO - MOSLAVAČKA ŽUPANIJA GRAD GLINA</b>	
Naziv prostornog plana:		<b>III. IZMJENE I DOPUNE PROSTORNOG PLANA UREĐENJA GRADA GLINE</b>	
Naziv kartografskog prikaza:		<b>GRAĐEVINSKO PODRUČJE NASELJA DESNI DEGOJ</b>	
Broj kartografskog prikaza 4.4.	Mjerilo kartografskog prikaza: 1 : 5000	Osnova za izradu plana: Odluka o izradi i donošenju Izmjena i dopuna Prostornog plana uređenja Grada Gline "Sl. Vjesnik" br. 12115.	
Javna rasprava (ostali odgovori):		Javni uvjet održan od do	
Pečat tijela odgovornog za provođenje javne rasprave:	Odgovorna osoba za provođenje javne rasprave: Gradonačelnik: <b>Stjepan Kostanjević</b>		
Suglasnost na Plan:			
Pravna osoba tijelo koje je izradilo Plan:		<b>JAVNA USTANOVA ZAVOD ZA PROSTORNO UREĐENJE SISAČKO - MOSLAVAČKE ŽUPANIJE</b>	
Pečat pravne osobe/tijela koje je izradilo Plan:		Odgovorna osoba: Ravnateljica: <b>Vesna Stajčić</b>	
Odgovorni voditelj plana: Valentina Šerbec, dipl.ing.arh.			
Stručni tim u izradi Plana:		Stručna suradnja: Branka Šimanović, dipl.tur.	
Pečat Gradskog vijeća:		Predsjednik Gradskog vijeća: Stjepan Grudenić	
Istovjetnost Plana s izvornim otkupom:		Pečat nadležnog tijela:	

