

III. IZMJENE I DOPUNE  
PROSTORNOG PLANA UREĐENJA  
GRADA GLINE

**VLAHOVIĆ  
4.38**  
PRIJEDLOG PLANA

GRADEVINSKA PODRUČJA NASELJA - LEGENDA

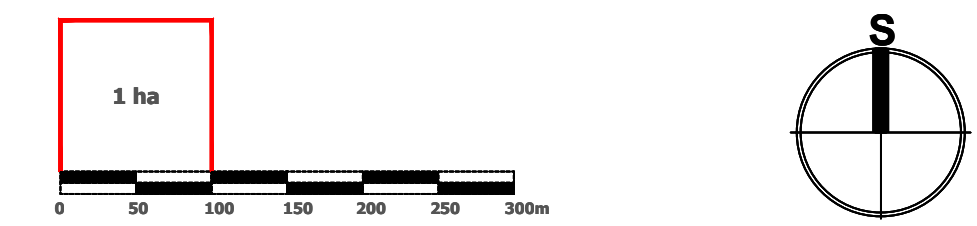

Mjerilo kartografskog prikaza: 1 : 5 000

- GRANICA KATASTRA
  - GRANICA NASELJA
  - GRANICA GRADEVINSKOG PODRUČJA
  - IZGRAĐENO GRADEVINSKO PODRUČJE
  - NEIZGRAĐENO GRADEVINSKO PODRUČJE
  - IZDVOJENO GRADEVINSKO PODRUČJE IZVAN NASELJA:
    - GOSPODARSKA NAMJENA - PROIZVODNO POSLOVNA: PRETEŽITO INDUSTRIJSKA I1; PRETEŽITO ZANATSKA I2, PRETEŽITO POLJOPRIVREDNA I3; RECIKLAŽNO DVORIŠTE -RD
    - GOSPODARSKA NAMJENA-turizam, sport, lovstvo -TRL
    - SPORTSKO REKREACIJSKA NAMJENA
  - GROBLJE
  - INFRASTRUKTURNI KORIDOR U ISTRAŽIVANJU
  - OS INFRASTRUKTURNOG KORIDORA /TRASE
  - SHEMATSKA OZNAKA POLOŽAJA MLINOVA- MOGUĆNOST GRADNJE MINI HE
  - POVRŠINA ZA ISKORIŠTAVANJE MINERALIH SIROVINA: ENERGETSKE E1;OSTALE E3
- ZONE ZAŠTITE KULTURNOG DOBRA**
- ZONA **A** - POTPUNA ZAŠTITA POVJESNIH STRUKTURA
  - ZONA **B** - DJELOMIČNA ZAŠTITA POVJESNIH STRUKTURA
  - ZONA **C** - AMBIJENTALNA ZAŠTITA

- ID-PREMA DOFU
- ID-PREMA ZAHTJEVIMA
- ID-BRISANJE GP

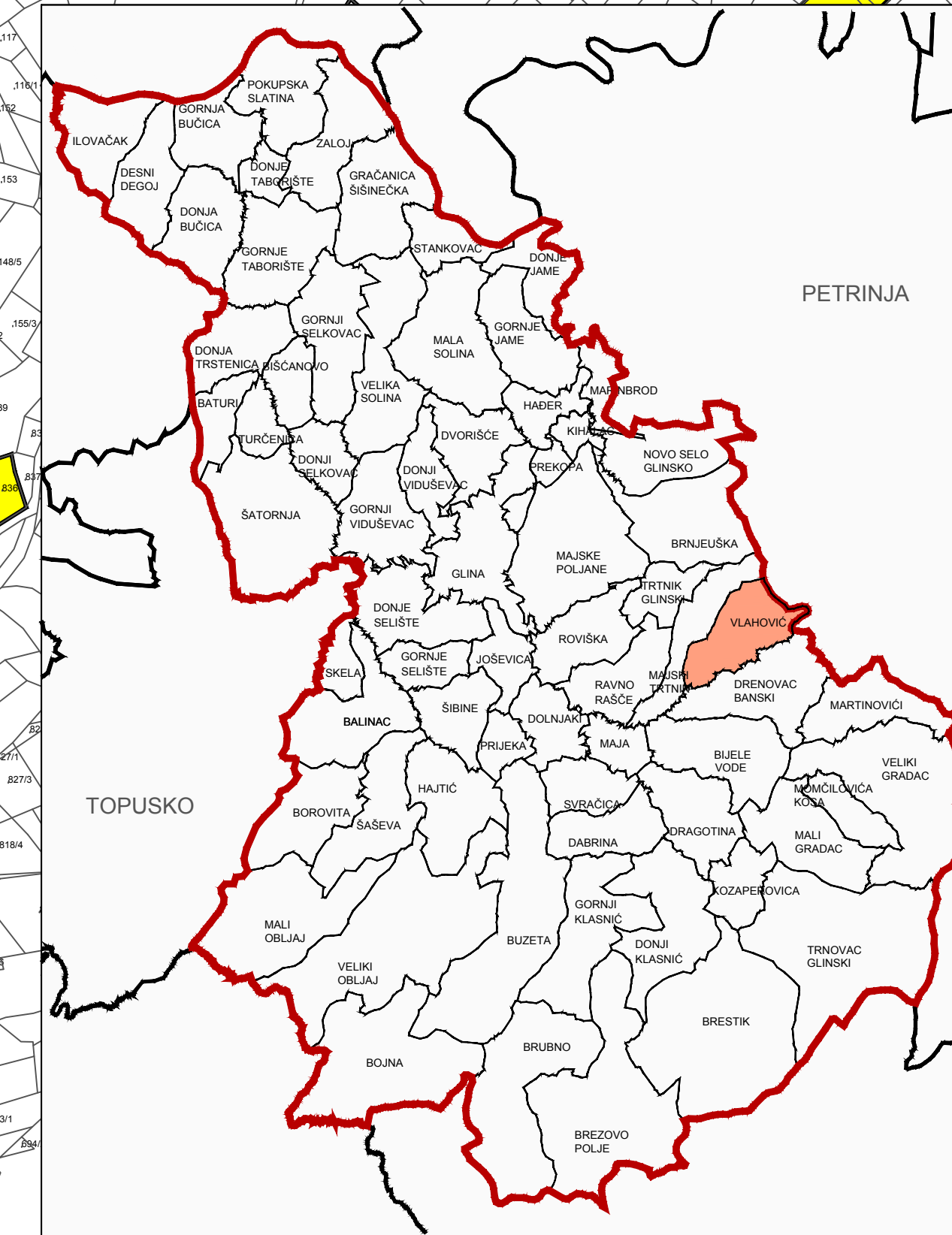
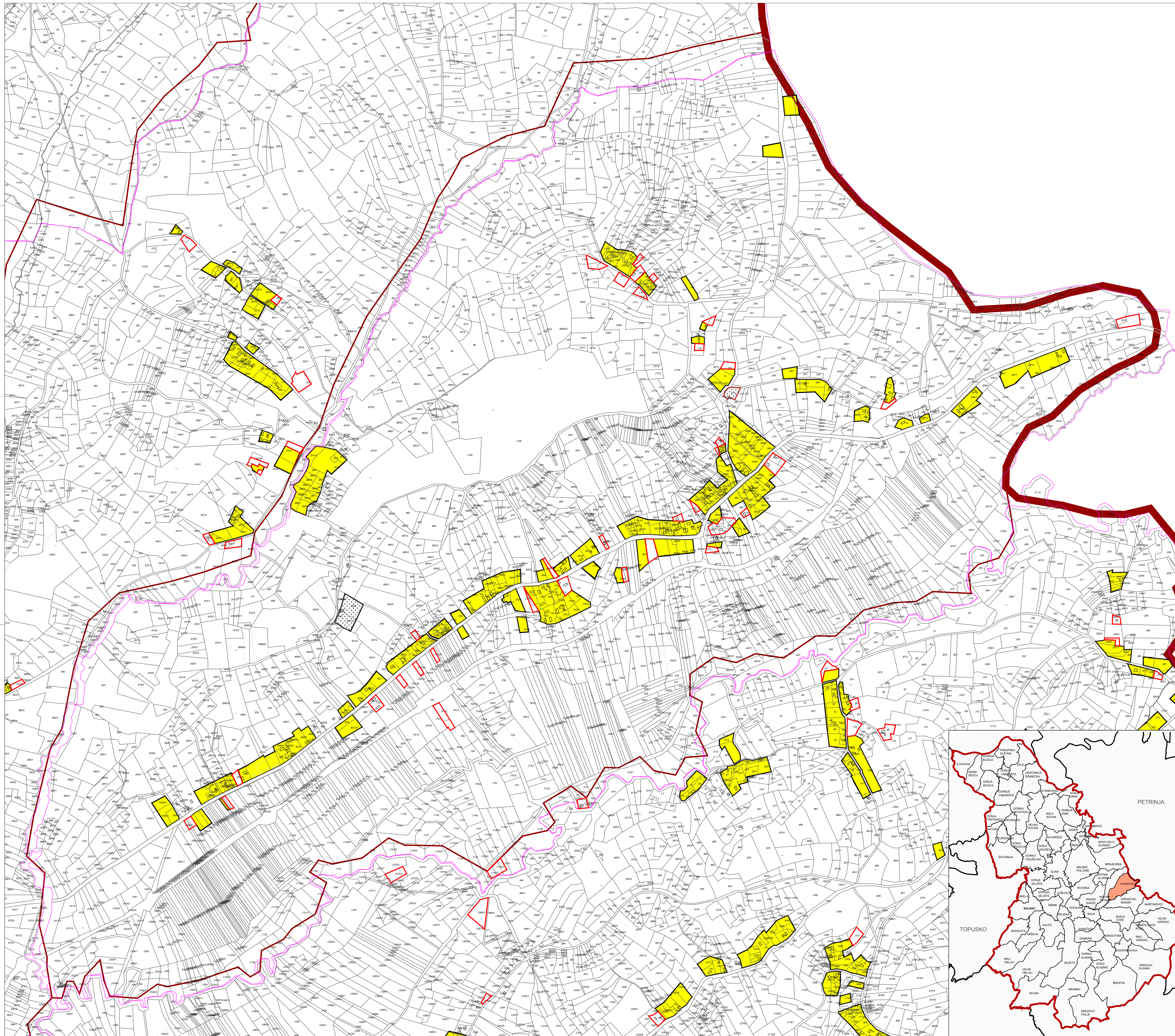

Jednica lokalne samouprave: <b>SISAČKO - MOSLAVAČKA ŽUPANIJA GRAD GLINA</b>	
Naziv prostornog plana: <b>III. IZMJENE I DOPUNE PROSTORNOG PLANA UREĐENJA GRADA GLINE</b>	
Naziv kartografskog prikaza: <b>GRADEVINSKO PODRUČJE NASELJA VLAHOVIĆ</b>	
Broj kartografskog prikaza 4.38	Mjerilo kartografskog prikaza: 1 : 5000
Osnova za izradu plana: Odluka o izradi II. izmjene i dopune PPUG Glinje "SI. Vještak" br. 12/15.	Odluka o donošenju III. OPPUG Glinje "SI. Vještak" br. ...
Javna rasprava (datum objave): od ... do ...	Javni uvid održan od ... do ...
Pečat tijela odgovornog za provođenje javne rasprave:	Odgovorna osoba za provođenje javne rasprave:  Gradonačelnik: Stjepan Kostonjčić
Pravna osoba tijela koje je izradilo Plan: <b>JAVNA USTANOVA ZAVOD ZA PROSTORNO UREĐENJE SISAČKO - MOSLAVAČKE ŽUPANIJE</b>	
Pečat pravne osobe/tijela koje je izradilo Plan:	Odgovorna osoba:  Ravnateljica: <b>Vesna Stajčić</b>
Odgovorni voditelj plana: <b>Valentina Šerbec, dipl.ing.arh.</b>	
Stručni tim u izradi Plana: 1. Vesna Stajčić, dipl.ing.arh. 2. Valentina Šerbec, dipl.ing.arh. 3. Margita Malnar, dipl.ing.arh. 4. Ivan Taljan, dipl.ing.prom. 5. Darko Božičić, dipl.ing.agr. 6. Goran Šalić, mag.geog.	
Pečat Gradskog vijeća:	Predsjednica Gradskog vijeća:  Stjepan Grudenčić
Mogućnost Plana s izvornikom objerava:  Pečat nadležnog tijela	