

III. IZMJENE I DOPUNE
PROSTORNOG PLANA UREĐENJA
GRADA GLINE

JOŠEVICA
4.32

PRIJEDLOG PLANA

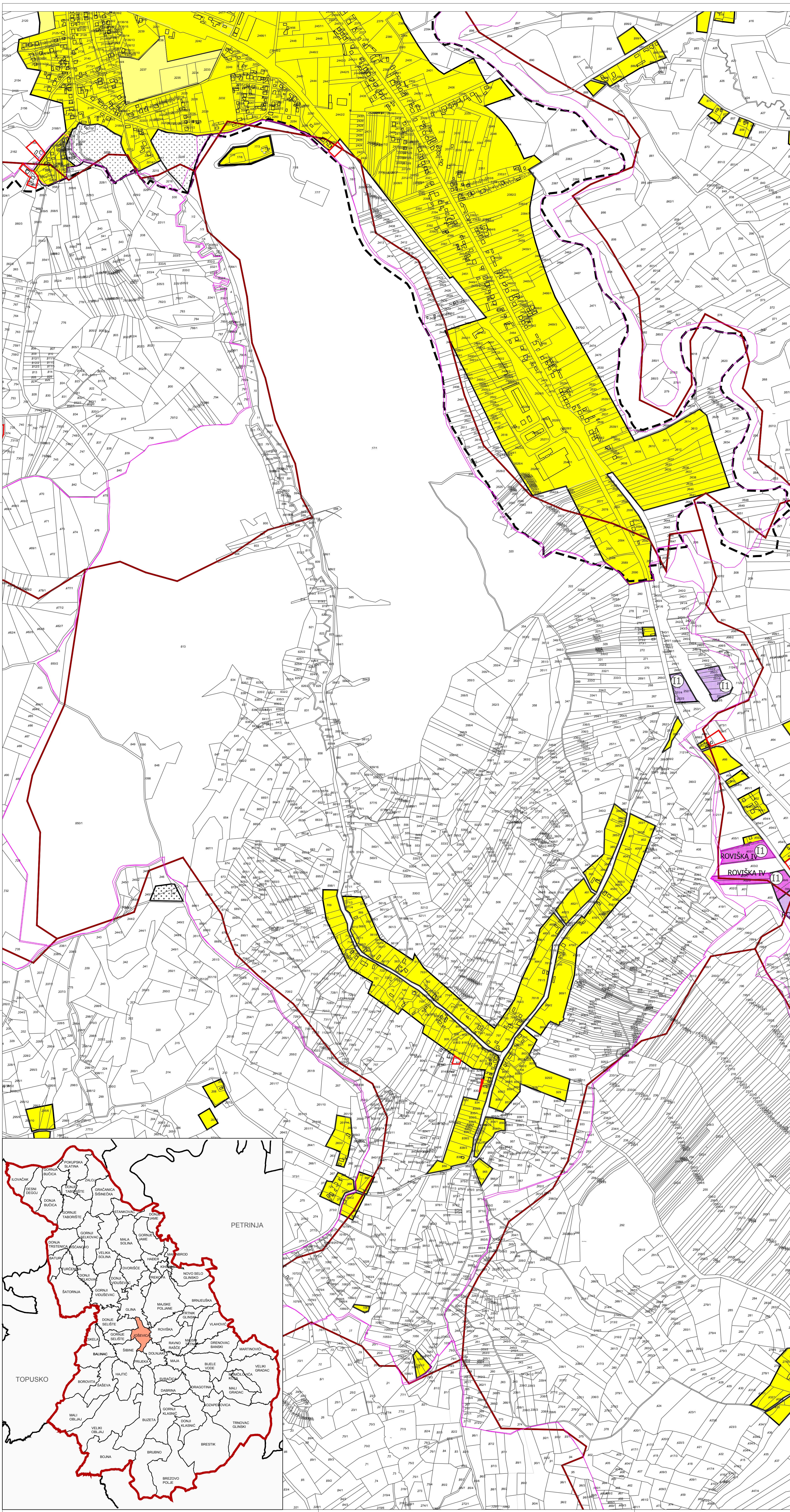

GRAĐEVINSKA PODRUČJA NASELJA - LEGENDA

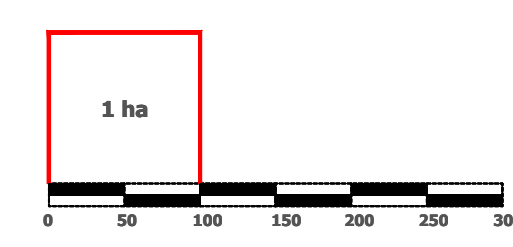

Mjerilo kartografskog prikaza: 1 : 5 000

- GRANICA KATASTRA
- GRANICA NASELJA
- GRANICA GRAĐEVINSKOG PODRUČJA
- IZGRAĐENO GRAĐEVINSKO PODRUČJE
- NEIZGRAĐENO GRAĐEVINSKO PODRUČJE
- IZDVOJENO GRAĐEVINSKO PODRUČJE IZVAN NASELJA:
 - GOSPODARSKA NAMJENA - PROIZVODNO POSLOVNA: PRETEŽITO INDUSTRIJSKA I1; PRETEŽITO ZANATSKA I2, PRETEŽITO POLJOPRIVREDNA I3; REČIKLAŽNO DVORIŠTE -RD
 - GOSPODARSKA NAMJENA-turizam, sport, lovstvo -TRL
 - SPORTSKO REKREACIJSKA NAMJENA
- GROBLJE
- INFRASTRUKTURNI KORIDOR U ISTRAŽIVANJU
- OS INFRASTRUKTURNOG KORIDORA /TRASE
- SHEMATSKA OZNAKA POLOŽAJA MLINOVA- MOGUĆNOST GRADNJE MINI HE
- POVRŠINA ZA ISKORIŠTAVANJE MINERALIH SIROVINA: ENERGETSKE E1;OSTALE E3
- ZONE ZAŠTITE KULTURNOG DOBRA**
 - ZONA **A** - POTPUNA ZAŠTITA POVIJESNIH STRUKTURA
 - ZONA **B** - DJELOMIČNA ZAŠTITA POVIJESNIH STRUKTURA
 - ZONA **C** - AMBIDENTALNA ZAŠTITA
- ID-PREMA DOFU
- ID-PREMA ZAHTEJIVIMA
- ID-BRISANJE GP

Jednica lokalne samouprave: **SISAČKO - MOSLAVAČKA ŽUPANIJA
GRAD GLINA**

III. IZMJENE I DOPUNE
PROSTORNOG PLANA UREĐENJA GRADA GLINE

GRAĐEVINSKO PODRUČJE NASELJA
JOŠEVICA

Broj kartografskog prikaza 4.32 Mjerilo kartografskog prikaza: 1 : 5000

Osnova za izradu plana: Odluka o donošenju III. IZMJENE I DOPUNE Prostornog plana uređenja Grada Gline "Sl. vjesnik" br. 1215. Odluka o donošenju III. IZMJENE I DOPUNE Prostornog plana uređenja Grada Gline "Sl. vjesnik" br. 1215.

Javna rasprava (datum objave): od do Javni uvid održan od do

Pečat tijela odgovornog za provođenje javne rasprave: Odgovorna osoba za provođenje javne rasprave:

Gradonačelnik: Stjepan Kostanjević

Suglasnost na Plan:

Pravna osoba /tijelo koje je izradilo Plan: **JAVNA USTANOVA
ZAVOD ZA PROSTORNO UREĐENJE SISAČKO - MOSLAVAČKE ŽUPANIJE**

Pečat pravne osobe/tijela koje je izradilo Plan: Odgovorna osoba:

Ravnateljica: **Vesna Stajčić**

Odgovorni voditelj plana: **Valentina Šerbec, dipl.ing.arh.**

Stručni tim u izradi Plana:

1. Vesna Stajčić, dipl.ing.arh.
2. Valentina Šerbec, dipl.ing.arh.
3. Margita Malnar, dipl.ing.arh.
4. Ivan Talijan, dipl.ing.prom.
5. Darko Bohatka, dipl.ing.agr.
6. Goran Šalić, mag.geog.

Stručna suradnja: Branka Šimanović, dipl.lur.

Pečat Gradskog vijeća: Predsjednica Gradskog vijeća:

Stjepan Gruđenić

Pečat nadležnog tijela:

Istovjetnost Plana s Izvornikom objerava: