

III. IZMJENE I DOPUNE
PROSTORNOG PLANA UREĐENJA
GRADA GLINE

ŠIBINE
4.31
PRIJEDLOG PLANA

GRAĐEVINSKA PODRUČJA NASELJA - LEGENDA

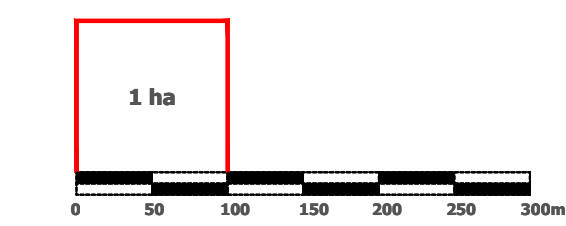

Mjerilo kartografskog prikaza: 1 : 5 000

- GRANICA KATASTRA
- GRANICA NASELJA
- GRANICA GRAĐEVINSKOG PODRUČJA
- IZGRADENO GRAĐEVINSKO PODRUČJE
- NEIZGRADENO GRAĐEVINSKO PODRUČJE
- IZDVOJENO GRAĐEVINSKO PODRUČJE IZVAN NASELJA:
 - GOSPODARSKA NAMJENA - PROIZVODNO POSLOVNA: PRETEŽITO INDUSTRIJSKA I1; PRETEŽITO ZANATSKA I2, PRETEŽITO POLJOPRIVREDNA I3; REKLAŽNO DVORIŠTE -RD
 - GOSPODARSKA NAMJENA-turizam, sport, lovstvo -TRL
 - SPORTSKO REKREACIJSKA NAMJENA
- GROBLJE
- INFRASTRUKTURNI KORIDOR U ISTRAŽIVANJU
- OS INFRASTRUKTURNOG KORIDORA /TRASE
- SHEMATSKA OZNAKA POLOŽAJA MLINOVA- MOGUĆNOST GRADNJE MINI HE
- POVRŠINA ZA ISKORIŠTAVANJE MINERALIH SIROVINA: ENERGETSKE E1;OSTALE E3

ZONE ZAŠTITE KULTURNOG DOBRA

- ZONA **A** - POTPUNA ZAŠTITA POVJESNIH STRUKTURA
- ZONA **B** - DJELOMIČNA ZAŠTITA POVJESNIH STRUKTURA
- ZONA **C** - AMBIENTALNA ZAŠTITA

- ID-PREMA DOFU
- ID-PREMA ZAHTJEVIMA
- ID-BRISANJE GP

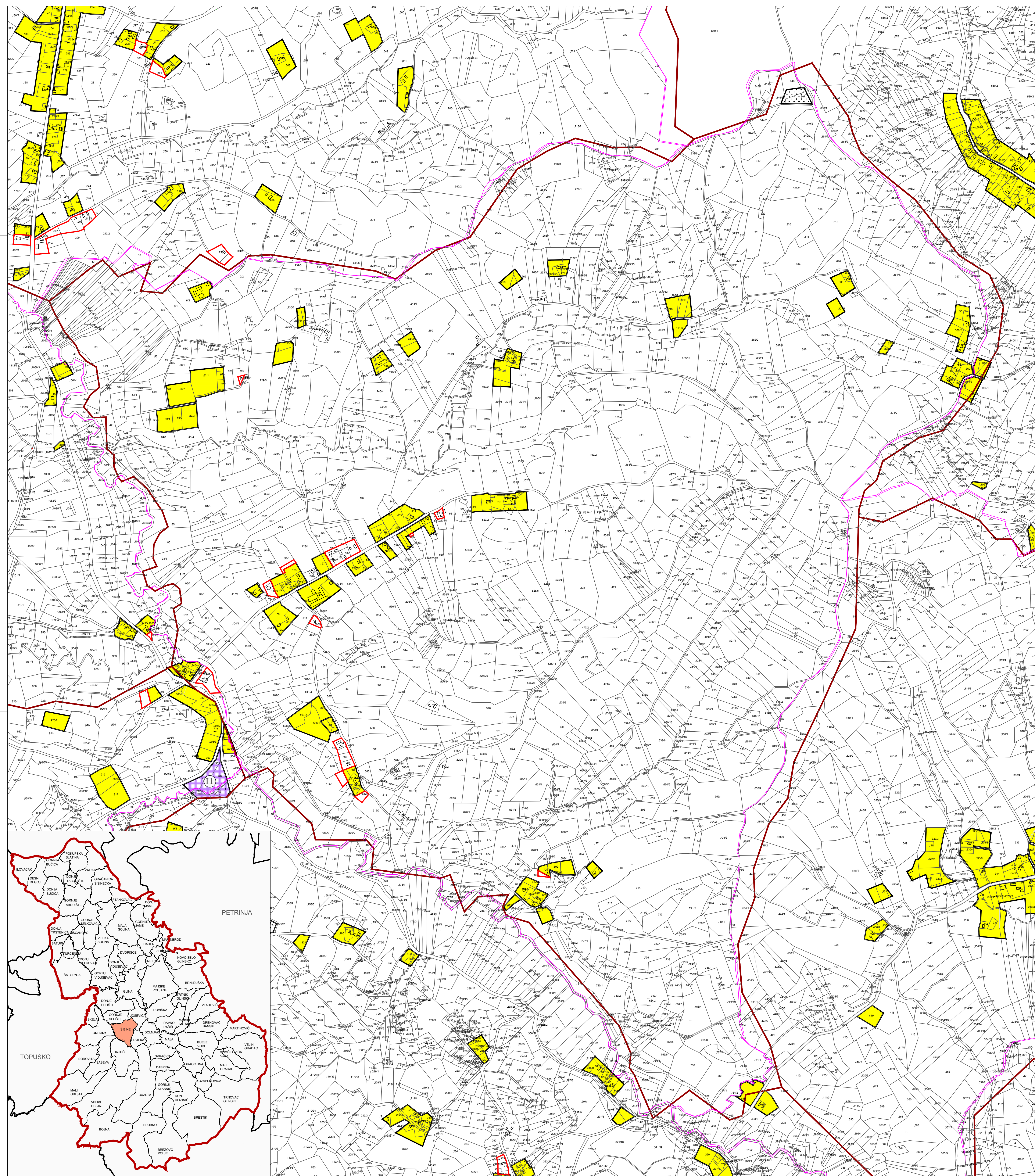

Jednica lokalne samouprave: SISAČKO - MOSLAVAČKA ŽUPANIJA GRAD GLINA	
Naziv prostornog plana: III. IZMJENE I DOPUNE PROSTORNOG PLANA UREĐENJA GRADA GLINE	
Naziv kartografskog prikaza: GRAĐEVINSKO PODRUČJE NASELJA ŠIBINE	
Broj kartografskog prikaza 4.31	Mjerilo kartografskog prikaza: 1 : 5000
Osnova za izradu plana: Odluka o izradi II. izmjene i dopuna PPUG Gline "B", Vjesnik" br. 12/19.	Odluka o donošenju III. izmjene i dopuna PPUG Gline "B", Vjesnik" br. 12/19.
Javna rasprava (datum objave): od	Javni uvid održan od: do
Pečat tijela odgovornog za provođenje javne rasprave:	Odgovorna osoba za provođenje javne rasprave: Gradonačelnik: Stjepan Kostanjević
Suglasnost na Plan:	
Pravna osoba/tijelo koje je izradilo Plan:	JAVNA USTANOVA ZAVOD ZA PROSTORNO UREĐENJE SISAČKO - MOSLAVAČKE ŽUPANIJE
Pečat pravne osobe/tijela koje je izradilo Plan:	Odgovorna osoba: Ravnateljica: Vesna Stajčić
Odgovorni voditelj plana: Valentina Šerbec, dipl.ing.arh.	
Stručni tim u izradi Plana: 1. Vesna Stajčić, dipl.ing.arh. 2. Valentina Šerbec, dipl.ing.arh. 3. Margita Malnar, dipl.ing.arh. 4. Ivan Tajičan, dipl.ing.prom. 5. Darko Botušić, dipl.ing.agr. 6. Goran Šalić, mag.geog.	Stručna suradnja: Branka Šimanović, dipl.iur.
Pečat Gradskog vijeća:	Predsjednica Gradskog vijeća: Stjepan Grudenić
Istovjernošću Plana i izvornikom ojačava:	Pečat nadležnog tijela: