

III. IZMJENE I DOPUNE
PROSTORNOG PLANA UREĐENJA
GRADA GLINE

MARINBROD
4.20.

PRIJEDLOG PLANA

GRAĐEVINSKA PODRUČJA NASELJA - LEGENDA

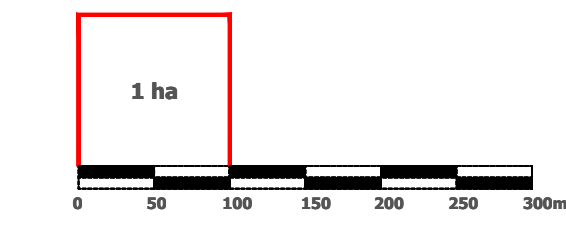

Mjerilo kartografskog prikaza: 1 : 5 000

- GRANICA KATASTRA
- GRANICA NASELJA
- GRANICA GRAĐEVINSKOG PODRUČJA
- IZGRAĐENO GRAĐEVINSKO PODRUČJE
- NEIZGRAĐENO GRAĐEVINSKO PODRUČJE
- IZDVOJENO GRAĐEVINSKO PODRUČJE IZVAN NASELJA:
 - GOSPODARSKA NAMJENA - PROIZVODNO POSLOVNA;
 - PRETEŽITO INDUSTRIJSKA I1; PRETEŽITO ZANATSKA I2,
 - PRETEŽITO POLJOPRIVREDNA I3; RECIKLAŽNO DVORIŠTE -RD
- GOSPODARSKA NAMJENA-turizam, sport, lovstvo -TRL
- SPORTSKO REKREACIJSKA NAMJENA
- GROBLJE
- INFRASTRUKTURNI KORIDOR U ISTRAŽIVANJU
- OS INFRASTRUKTURNOG KORIDORA /TRASE
- SHEMATSKA OZNAKA POLOŽAJA MLINOVA- MOGUĆNOST GRADNJE MINI HE
- POVRŠINA ZA ISKORIŠTAVANJE MINERALIH SIROVINA: ENERGETSKE E1;OSTALE E3
- ZONE ZAŠTITE KULTURNOG DOBRA**
- ZONA **A** - POTPUNA ZAŠTITA POVJESNIH STRUKTURA
- ZONA **B** - DJELOMIČNA ZAŠTITA POVJESNIH STRUKTURA
- ZONA **C** - AMBIJENTALNA ZAŠTITA
- ID-PREMA DOFU
- ID-PREMA ZAHTJEVIMA
- ID-BRISANJE GP

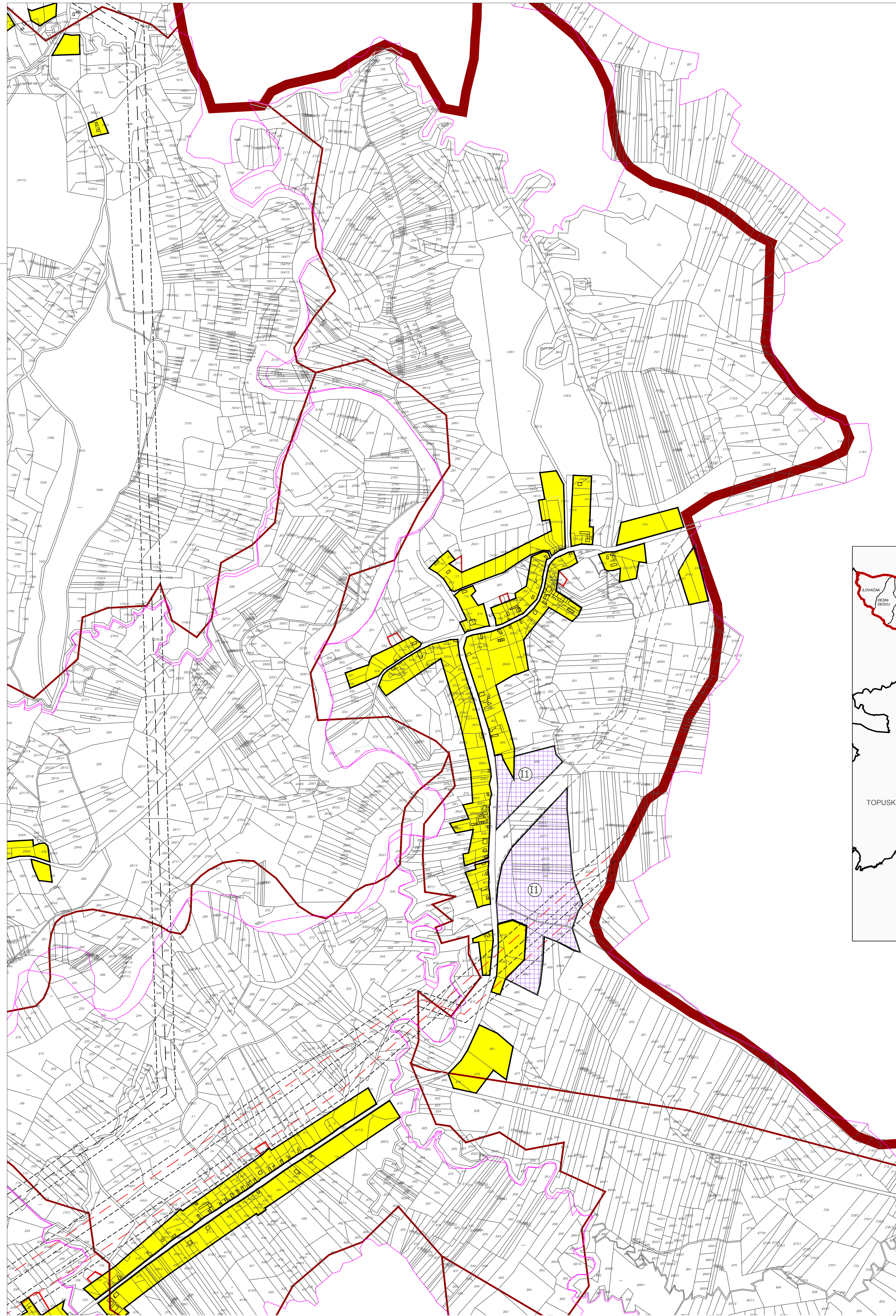

Jedinična lokalna samouprava: SISAČKO - MOSLAVAČKA ŽUPANIJA GRAD GLINA	
Naziv prostornog plana: III. IZMJENE I DOPUNE PROSTORNOG PLANA UREĐENJA GRADA GLINE	
Naziv kartografskog prikaza: GRAĐEVINSKO PODRUČJE NASELJA MARINBROD	
Broj kartografskog prikaza 4.20.	Mjerilo kartografskog prikaza: 1 : 5000
Osnove za izradu plana: Odluka o izradi II. izmjena i dopuna PPUG Gline "Sl. Vjesnik" br. 12/15.	Odluka o dopunjenju II. DPPUG Gline "Sl. Vjesnik" br.
Javna rasprava (datum objave): od	Javni uvid održan od
Pečat tijela odgovornog za provođenje javne rasprave:	Odgovorna osoba za provođenje javne rasprave: Gradonačelnik: Stjepan Kostanjević
Suglasnost na Plan	
Pravna osoba/tijelo koje je izradio Plan: JAVNA USTANOVA ZAVOD ZA PROSTORNO UREĐENJE SISAČKO - MOSLAVAČKE ŽUPANIJE	
Pečat pravne osobe/tijela koje je izradio Plan:	Odgovorna osoba: Ravnateljica: Vesna Stajčić
Odgovorni voditelj plana: Valentina Šerbec, dipl.ing.arh.	
Stručni tim u izradi Plana: 1. Vesna Stajčić, dipl.ing.arh. 2. Valentina Šerbec, dipl.ing.arh. 3. Margita Malnar, dipl.ing.arh. 4. Ivan Taljan, dipl.ing.prom. 5. Darko Bocharik, dipl.ing.agr. 6. Goran Šalić, mag.geog.	Stručna suradnja: Branka Šimanović, dipl.iur.
Pečat Gradskog vijeća:	Predsjednik Gradskog vijeća: Stjepan Grudenić
Istovjetnost Plana s Izvornikom ovrjava:	Pečat nadležnog tijela: