

III. IZMJENE I DOPUNE
PROSTORNOG PLANA UREĐENJA
GRADA GLINE

ZALOJ
4.2.

PRIJEDLOG PLANA

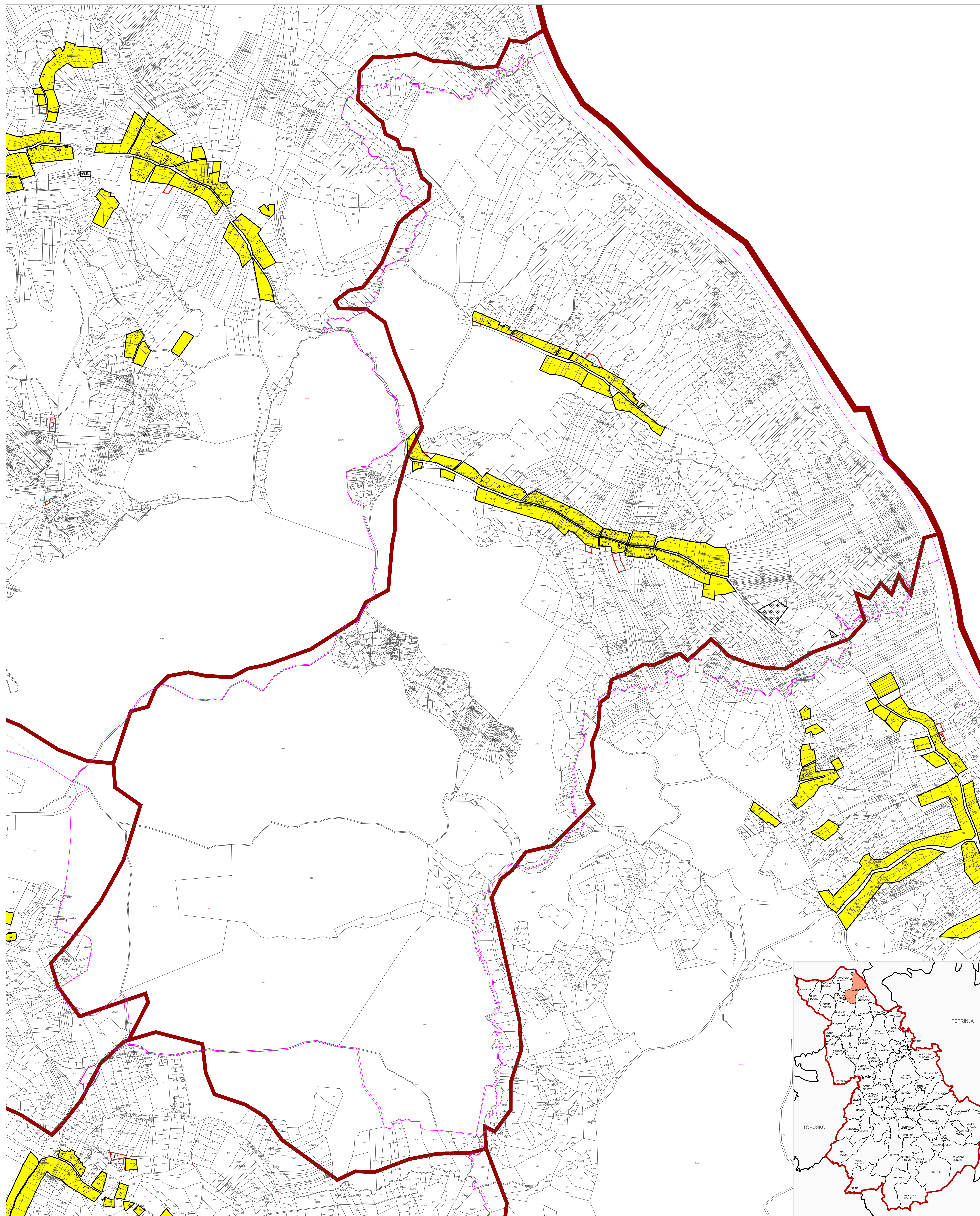

GRAĐEVINSKA PODRUČJA NASELJA - LEGENDA

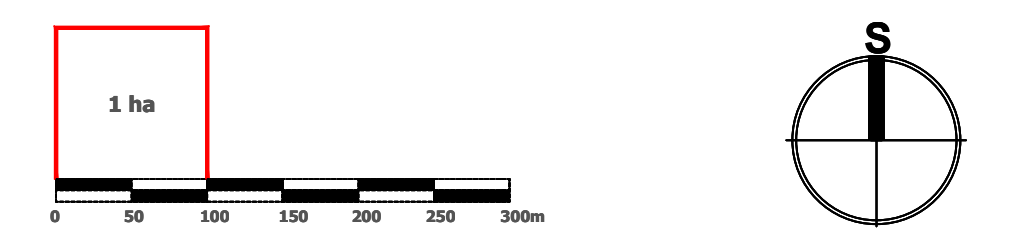

Mjerilo kartografskog prikaza: 1 : 5 000

- GRANICA KATASTRA
 - GRANICA NASELJA
 - GRANICA GRAĐEVINSKOG PODRUČJA
 - IZGRADENO GRAĐEVINSKO PODRUČJE
 - NEIZGRADENO GRAĐEVINSKO PODRUČJE
 - IZDOVJENO GRAĐEVINSKO PODRUČJE IZVAN NASELJA:
 - GOSPODARSKA NAMJENA - PROIZVODNO POSLOVNA: PRETEŽITO INDUSTRIJSKA I1; PRETEŽITO ZANATSKA IZ, PRETEŽITO POLJOPRIVREDNA I3; RECIKLAŽNO DVORIŠTE -RD
 - GOSPODARSKA NAMJENA-turizam, sport, lovstvo -TRL
 - SPORTSKO REKREACIJSKA NAMJENA
 - GROBLJE
 - INFRASTRUKTURNI KORIDOR U ISTRAŽIVANJU
 - OS INFRASTRUKTURNOG KORIDORA /TRASE
 - SHEMATSKA OZNAKA POLOŽAJA MLINOVA- MOGUĆNOST GRADNJE MINI HE
 - POVRŠINA ZA ISKORIŠTAVANJE MINERALIH SIROVINA: ENERGETSKE E1;OSTALE E3
- ZONE ZAŠTITE KULTURNOG DOBRA**
- ZONA **A** - POTPUNA ZAŠTITA POVJESNIH STRUKTURA
 - ZONA **B** - DIELIOMIČNA ZAŠTITA POVJESNIH STRUKTURA
 - ZONA **C** - AMBIENTALNA ZAŠTITA

- ID-PREMA DOPU
- ID-PREMA ZAHTEJVIMA
- ID-BRISANJE GP

Adrića lokalne samouprave: **SISAČKO - MOSLAVAČKA ŽUPANIJA
GRAD GLINA**
Naziv prostornog plana: **III. IZMJENE I DOPUNE
PROSTORNOG PLANA UREĐENJA GRADA GLINE
GRAĐEVINSKO PODRUČJE NASELJA
ZALOJ**

Broj kartografskog prikaza 4.2.	Mjerilo kartografskog prikaza: 1 : 5000
Obilježje za obradu planova: Odluka o donošenju II. IZMjene i dopune Prostornog plana uređenja Grada Gline "Sveučilište" br. 1215.	Javni urad od strane od: dr.
Javna rasprava (datum objave):	Javni urad od strane od: dr.
Pričinjen odgovornost za provođenje javne rasprave:	Odgovorna osoba za provođenje javne rasprave:
	Gradonačelnik: Stjepan Kostanjević
Podpisao iz PUP:	
Pravna osoba tijelo koje je izradio Plan: JAVNA USTANOVA ZAVOD ZA PROSTORNO UREĐENJE SISAČKO - MOSLAVAČKE ŽUPANIJE	Odgovorna osoba:
Pričinjen odgovornost za izradu Plan:	
Odgovorna osoba (ime):	Ravnateljica: Vesna Stajčić
Odgovorna osoba (prezime):	Valentina Šerbec, dipl. ing. arh.
Stručni suradnik (ime i prezime):	Stručna suradnja: Branka Šimanović, dipl. arh.
Pričinjen odgovornost za izradu Plan:	1. Vesna Stajčić, dipl. ing. arh. 2. Valentina Šerbec, dipl. ing. arh. 3. Marijeta Mahner, dipl. ing. arh. 4. Tara Triljanić, dipl. ing. arh. 5. Darko Biharka, dipl. ing. agr. 6. Goran Banić, mag. geog.
Pričinjen odgovornost za izradu Plan:	Predsjednik Gradskog vijeća:
	Stjepan Grušević
Ispravnost Plana s izjavnim odobrenjem:	Pričinjen odgovornost za izradu Plan:

