

III. IZMJENE I DOPUNE PROSTORNOG PLANA UREĐENJA GRADA GLINE

DONJI SELKOVAC 4.17.

PRIJEDLOG PLANA

GRAĐEVINSKA PODRUČJA NASELJA - LEGENDA

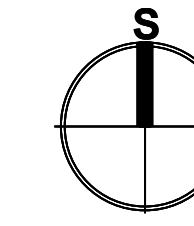
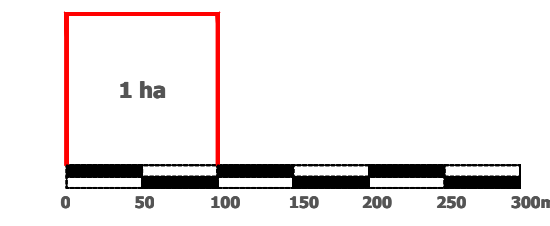

Mjerilo kartografskog prikaza: 1 : 5 000

- GRANICA KATASTRA
 - GRANICA NASELJA
 - GRANICA GRAĐEVINSKOG PODRUČJA
 - IZGRAĐENO GRAĐEVINSKO PODRUČJE
 - NEIZGRAĐENO GRAĐEVINSKO PODRUČJE
 - IZDVOJENO GRAĐEVINSKO PODRUČJE IZVAN NASELJA:**
 - GOSPODARSKA NAMJENA - PROIZVODNO POSLOVNA; PRETEŽITO INDUSTRIJSKA I1; PRETEŽITO ZANATSKA I2, PRETEŽITO POLJOPRIVREDNA I3; RECIKLAŽNO DVORIŠTE -RD
 - GOSPODARSKA NAMJENA-turizam, sport, lovstvo -TRL
 - SPORTSKO REKREACIJSKA NAMJENA
 - GROBLJE
 - INFRASTRUKTURNI KORIDOR U ISTRAŽIVANJU
 - OS INFRASTRUKTURNOG KORIDORA /TRASE
 - SHEMATSKA OZNAKA POLOŽAJA MLINOVA- MOGUĆNOST GRADNJE MINI HE
 - POVRŠINA ZA ISKORIŠTAVANJE MINERALIH SIROVINA: ENERGETSKE E1;OSTALE E3
- ZONE ZAŠTITE KULTURNOG DOBRA**
- ZONA **A** - POTPUNA ZAŠTITA POVIJESNIH STRUKTURA
 - ZONA **B** - DJELOMIČNA ZAŠTITA POVIJESNIH STRUKTURA
 - ZONA **C** - AMBIJENTALNA ZAŠTITA

- ID-PREMA DOFU
- ID-PREMA ZAHTJEVIMA
- ID-BRISANJE GP

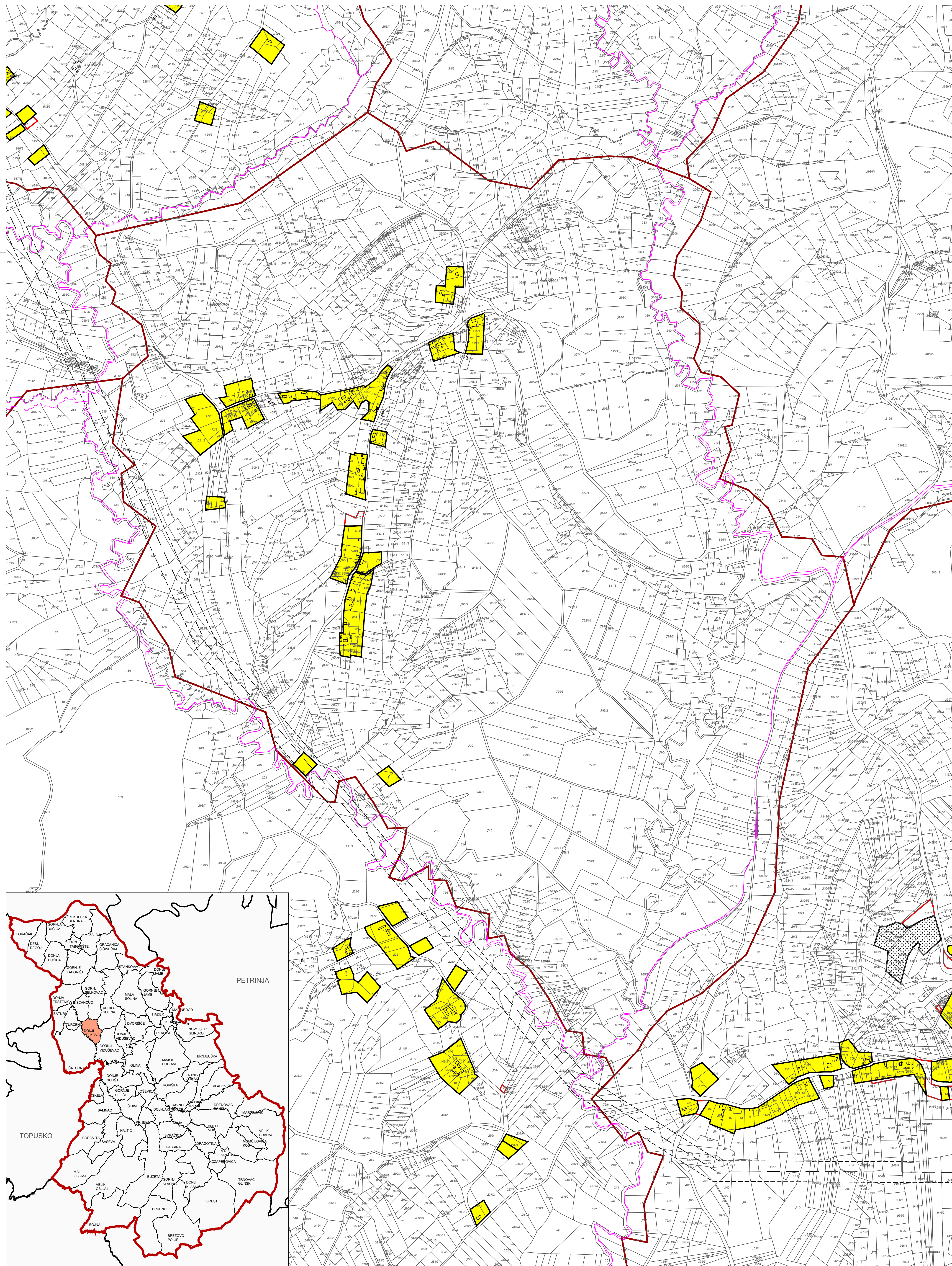

Jedinića lokalne samouprave: SISAČKO - MOSLAVAČKA ŽUPANIJA GRAD GLINA	
Naziv prostornog plana: III. IZMJENE I DOPUNE PROSTORNOG PLANA UREĐENJA GRADA GLINE	
Naziv kartografskog prikaza: GRAĐEVINSKO PODRUČJE NASELJA DONJI SELKOVAC	
Broj kartografskog prikaza 4.17.	Mjerilo kartografskog prikaza: 1 : 5000
Osnove za izradu plana: Odluka o izradi II. izmjene i dopune PPUG Gline "Sl. vjesnik" br. 12/15.	Odluka o donošenju II. izmjene i dopune PPUG Gline "Sl. vjesnik" br. 12/15.
Javna rasprava (datum objave): od	Javni uvid održan od do
Pečat tijela odgovornog za provođenje javne rasprave:	Odgovorna osoba za provođenje javne rasprave: Gradonačelnik: Stjepan Kostanjević
Učestalost na Plan:	
Pravna osoba tijelo koje je izradilo Plan: JAVNA USTANOVA ZAVOD ZA PROSTORNO UREĐENJE SISAČKO - MOSLAVAČKE ŽUPANIJE	
Pečat pravne osobe/tijela koje je izradilo Plan:	Odgovorna osoba: Ravnateljica: Vesna Stajčić
Odgovorni voditelj plana: Valentina Šerbec, dipl. ing. arh.	
Stručni tim u izradi Plana: 1. Vesna Stajčić, dipl. ing. arh. 2. Valentina Šerbec, dipl. ing. arh. 3. Margita Malnar, dipl. ing. arh. 4. Ivan Tešljan, dipl. ing. prom. 5. Darko Botas, dipl. ing. agr. 6. Goran Šalić, mag. geog.	Stručna suradnja: Branka Šimanović, dipl. iur.
Pečat Gradskog vijeća:	Predsjednik Gradskog vijeća: Stjepan Grudenić
Iskopijski Plan s izvornikom ovjerava:	Pečat nadležnog tijela: