

III. IZMJENE I DOPUNE
PROSTORNOG PLANA UREĐENJA
GRADA GLINE

BREZOVO POLJE
4.59

PRIJEDLOG PLANA

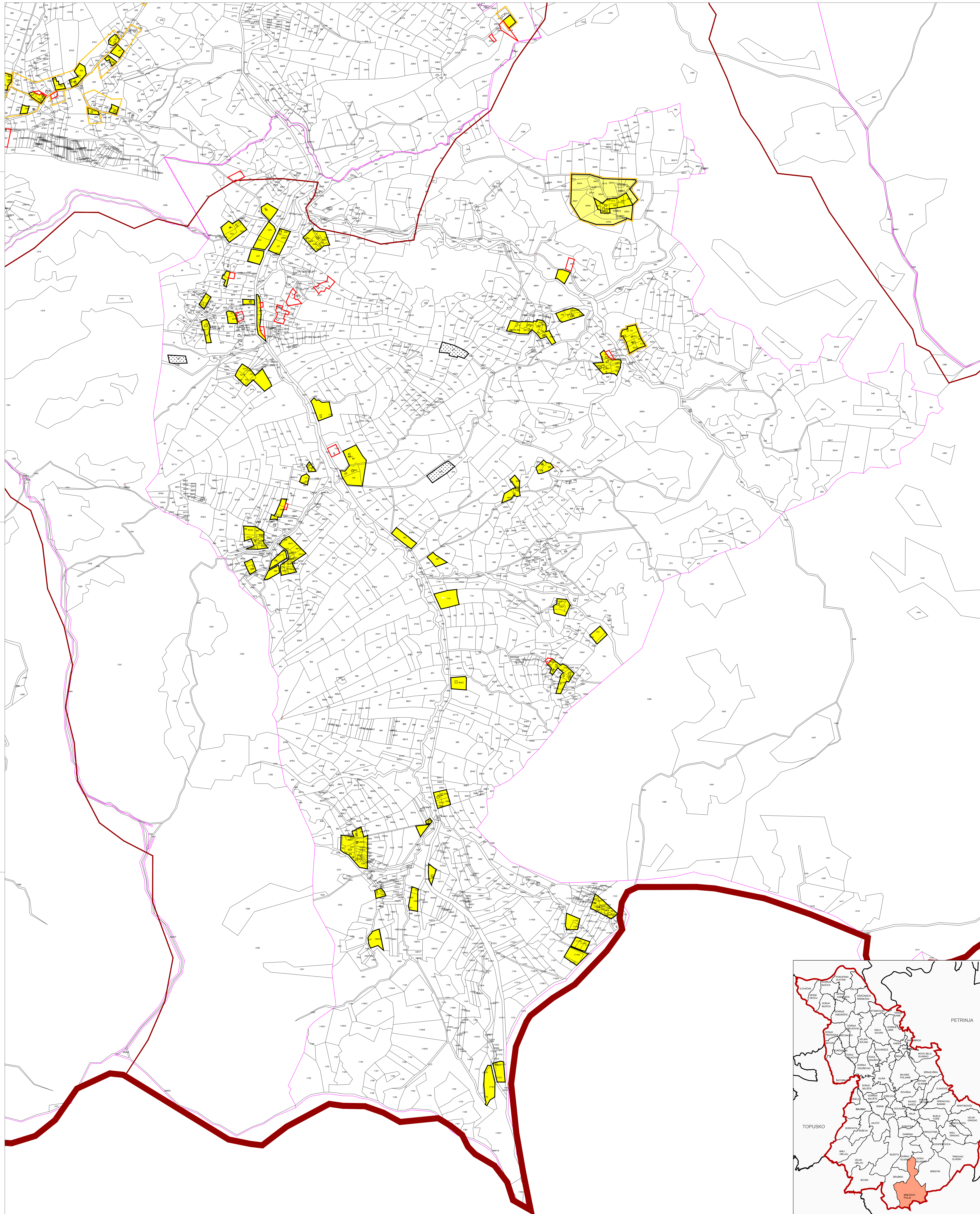

GRAĐEVINSKA PODRUČJA NASELJA - LEGENDA

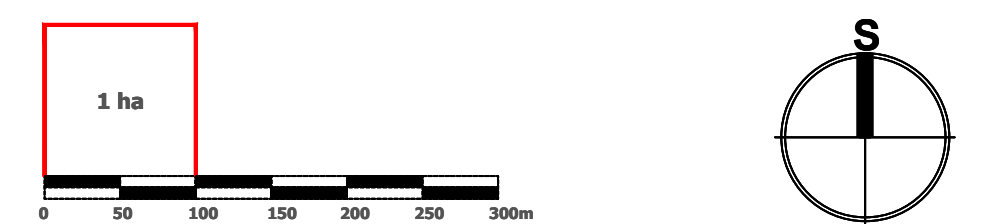

Mjerna kartografskog prikaza: 1 : 5 000

- GRANICA KATASTRA
- GRANICA NASELJA
- GRANICA GRAĐEVINSKOG PODRUČJA
- IZGRABENO GRAĐEVINSKO PODRUČJE
- NEIZGRABENO GRAĐEVINSKO PODRUČJE
- IZDVOJENO GRAĐEVINSKO PODRUČJE IZVAN NASELJA:
 - GOSPODARSKA NAMJENA - PROIZVODNO POSLOVNA:
 - PRETEŽITO INDUSTRIJSKA I1; PRETEŽITO ZANATSKA IZ, PRETEŽITO POLJOPRIVREDNA I3; RECIKLAŽNO DVORIŠTE -RD
 - GOSPODARSKA NAMJENA-turizam, sport, lovstvo -TRL
 - SPORTSKO REKREACIJSKA NAMJENA
- GROBLJE
- INFRASTRUKTURNI KORIDOR U ISTRAŽIVANJU
- OS INFRASTRUKTURNOG KORIDORA /TRASE
- HEMATSKA OZNAKA POLOŽAJA MLINOVA- MOGUĆNOST GRADNJE MINI HE
- POVRŠINA ZA ISKORIŠTAVANJE MINERALIH SIROVINA: ENERGETSKE E1;OSTALE E3
- ZONE ZAŠTITE KULTURNOG DOBRA**
 - ZONA A - POTPUNA ZAŠTITA POVJESNIH STRUKTURA
 - ZONA B - DJELOMIČNA ZAŠTITA POVJESNIH STRUKTURA
 - ZONA C - AMBIJENTALNA ZAŠTITA

- ID-PREMA DOFU
- ID-PREMA ZAHTEJVIMA
- ID-BRISANJE GP

Jednica lokalne samouprave: SISAČKO - MOSLAVAČKA ŽUPANIJA	
Naziv prostornog plana: III. IZMJENE I DOPUNE PROSTORNOG PLANA UREĐENJA GRADA GLINE	
Naziv kartografskog prikaza: GRAĐEVINSKO PODRUČJE NASELJA BREZOVO POLJE	
Broj kartografskog prikaza: 4.59	Mjerno kartografskog prikaza: 1 : 5000
Osobna za gradnju plana: Odluka o donošenju: II. OPPOUG Gline "II. Vjesnik" br. 12115	Odluka o donošenju: II. OPPOUG Gline "II. Vjesnik" br. 12115
Jedna rasprava (datum objave): od	Jedna rasprava (datum objave): od
Pričaj (slike odgovornog za provođenje javne rasprave):	Odgovorna osoba za provođenje javne rasprave:
Suglasnost na Plan:	Gradonačelnik: Stjepan Kostanjčić
Pravna osoba (slike) koja je izdala Plan: JAVNA USTANOVA ZAVOD ZA PROSTORNO UREĐENJE SISAČKO - MOSLAVAČKE ŽUPANIJE	
Pričaj pravne osobe/koga koje je izdala Plan:	Odgovorna osoba:
Odgovorni vođa/ taj plan: Valentina Šerbec, dipl. ing. arh.	
Stručna im u izradu Plana: <ul style="list-style-type: none">1. Vesna Stajčić, dipl. ing. arh.2. Valentina Šerbec, dipl. ing. arh.3. Margita Matner, dipl. ing. arh.4. Ivan Tajičan, dipl. ing. prom.5. Darko Štanić, dipl. ing. arh.6. Goran Šalić, mag. geog.	Stručna suradnja: Branka Šimanović, dipl. jur.
Pričaj Gradskog vijeća:	Predsjednik Gradskog vijeća:
	Stjepan Grudnić
Stožernost Plana s oznakom izvornika:	Pričaj nadležnog tijela:

