

### III. IZMJENE I DOPUNE PROSTORNOG PLANA UREĐENJA GRADA GLINE

**KOZAPEROVICA  
4.50**

**PRIJEDLOG PLANA**

#### GRAĐEVINSKA PODRUČJA NASELJA - LEGENDA

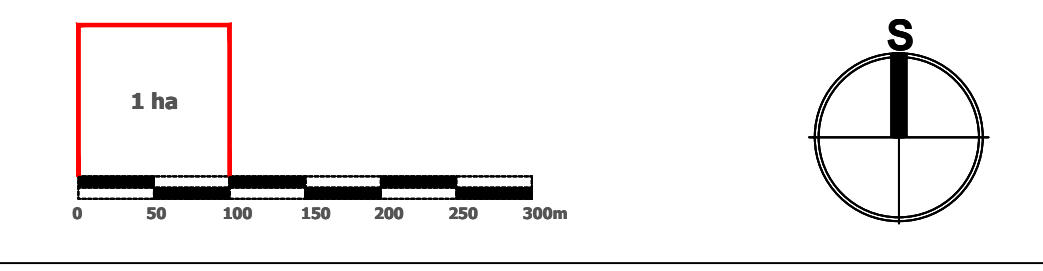

Mjerilo kartografskog prikaza: 1 : 5 000

- GRANICA KATASTRA
  - GRANICA NASELJA
  - GRANICA GRAĐEVINSKOG PODRUČJA
  - IZGRAĐENO GRAĐEVINSKO PODRUČJE
  - NEIZGRAĐENO GRAĐEVINSKO PODRUČJE
  - IZDVOJENO GRAĐEVINSKO PODRUČJE IZVAN NASELJA:
    - GOSPODARSKA NAMJENA - PROIZVODNO POSLOVNA; PRETEŽITO INDUSTRIJSKA I1; PRETEŽITO ZANATSKA I2; PRETEŽITO POLJOPRIVREDNA I3; RECIKLAŽNO DVORIŠTE -RD
    - GOSPODARSKA NAMJENA-turizam, sport, lovstvo -TRL
    - SPORTSKO REKREACIJSKA NAMJENA
  - GROBLJE
  - INFRASTRUKTURNI KORIDOR U ISTRAŽIVANJU
  - OS INFRASTRUKTURNOG KORIDORA /TRASE
  - SHEMATSKA OZNAKA POLOŽAJA MLINOVA- MOGUĆNOST GRADNJE MINI HE
  - POVRŠINA ZA ISKORIŠTAVANJE MINERALIH SIROVINA: ENERGETSKE E1;OSTALE E3
- ZONE ZAŠTITE KULTURNOG DOBRA**
- ZONA **A** - POTPUNA ZAŠTITA POVJESNIH STRUKTURA
  - ZONA **B** - DJELOMIČNA ZAŠTITA POVJESNIH STRUKTURA
  - ZONA **C** - AMBIDENTALNA ZAŠTITA

- ID-PREMA DOFU
- ID-PREMA ZAHTJEVIMA
- ID-BRISANJE GP

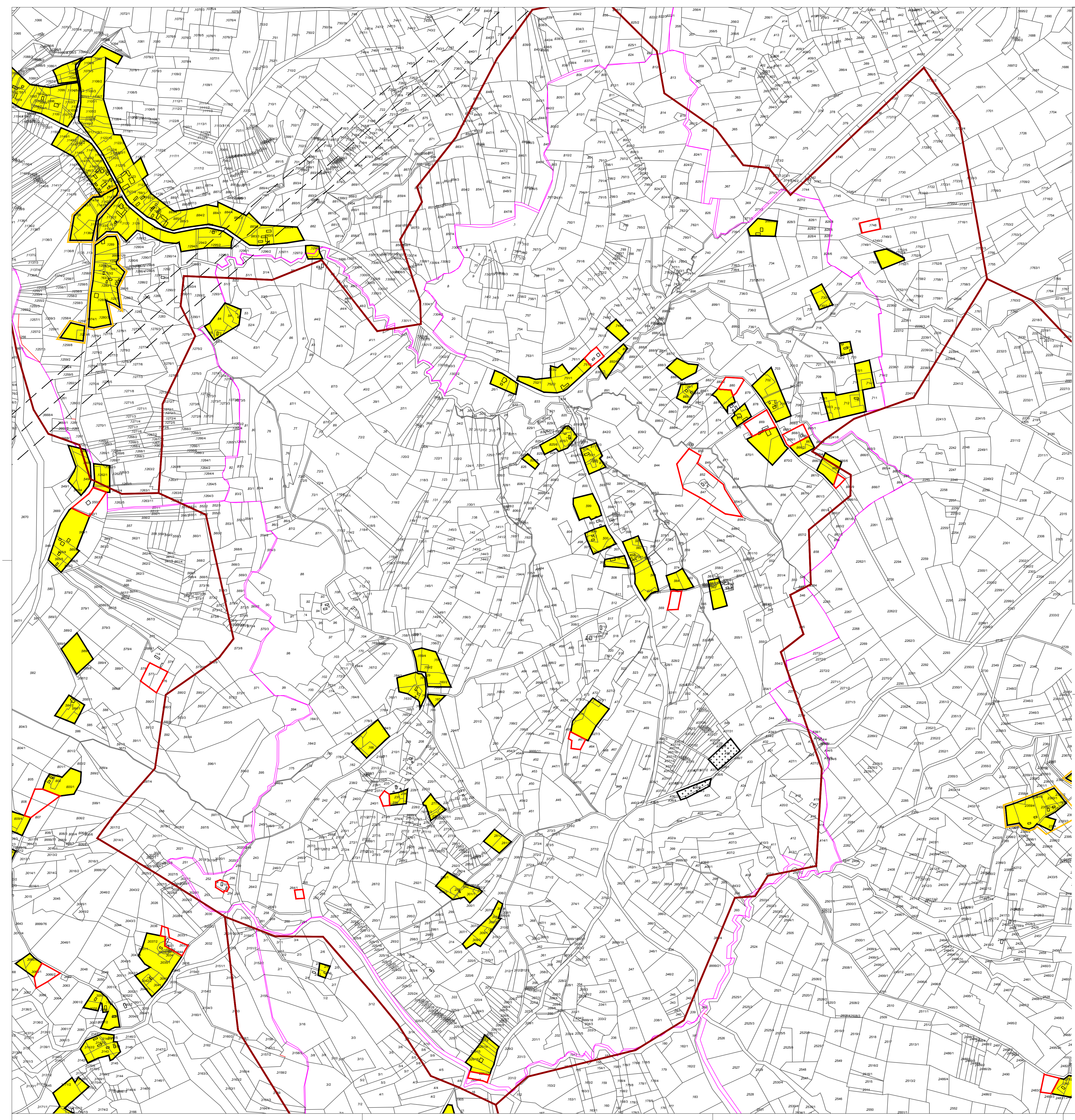

Jednica lokalne samouprave: <b>SISAČKO - MOSLAVAČKA ŽUPANIJA GRAD GLINA</b>	
Naziv prostornog plana: <b>III. IZMJENE I DOPUNE PROSTORNOG PLANA UREĐENJA GRADA GLINE</b>	
Naziv kartografskog prikaza: <b>GRAĐEVINSKO PODRUČJE NASELJA KOZAPEROVICA</b>	
Broj kartografskog prikaza: 4.50	Mjerilo kartografskog prikaza: 1 : 5000
Osnova za izradu plana: Odluka o izradi Izmjena i dopuna PPUG Gline "Sl. Vjesnik" br. 1215.	Odluka o donošenju III. IDPPUG Gline "Sl. Vjesnik" br. _____
Javna rasprava (datum objave): od _____ do _____	Javni uvid održan od _____ do _____
Pečat tijela odgovornog za provođenje javne rasprave: _____	Odgovorna osoba za provođenje javne rasprave: Gradonačelnik: Stjepan Kostašević
Suglasnost na Plan:	
Pravna osoba nježno koje je izradio Plan: <b>JAVNA USTANOVA ZAVOD ZA PROSTORNO UREĐENJE SISAČKO - MOSLAVAČKE ŽUPANIJE</b>	
Pečat pravne osobe/tijela koje je izradio Plan: _____	Odgovorna osoba: Ravnateljica: <b>Vesna Stajčić</b>
Odgovorni voditelj plana: <b>Valentina Šerbec, dipl.ing.arh.</b>	
Stručni tim u izradi Plana: 1. Vesna Stajčić, dipl.ing.arh. 2. Valentina Šerbec, dipl.ing.arh. 3. Margita Mainar, dipl.ing.arh. 4. Ivan Talijan, dipl.ing.prom. 5. Darko Bohatka, dipl.ing.agr. 6. Goran Šalić, mag.geog.	Stručna suradnja: Branka Šimanović, dipl.iur.
Pečat Gradskog vijeća: _____	Predsjednik Gradskog vijeća: Stjepan Gruđenić
Istovjetnost Plana s izvornikom ovjerava: _____	Pečat nadležnog tijela: _____